



Ministerio
**de Educación
y Cultura**

Dirección Nacional
de **Cultura**

museo
HISTÓRICO





Cerro de Animas - Junio 1945
Al lado del auto A. Lombardo.



Desde las faldas del cerro de Animas frente al balneario Solis -
Junio 1945 - A. Lombardo y Baltasar.



En el camino al cerro - Junio 1945



Cerro de Animas
junio 1945
Un "canelón" dentro del monte.
Rapanea lactovirens



Faldas del cerro.



Vibora de la Cruz 0.70 cm.
Cerro de Animas - Octubre 1939
Excursión Chhatavoff, Meindl, Legrand.



Cerca de la cumbre

Cerro de Animas -



En la cumbre, luchando
contra el viento - Lombardo, Rosenguth,
y A. Figari en primer término.



Rincón de Cabrera - Dic. 1934



Vista sobre el Pan de Azúcar y cerros de
Pindápolis desde el cerro de Animas. Fot. Chibataroff.



Ombú en el Arequita



Cerro de Arequita

17 de abril 1946

Paredes cubiertas en diversas Tillandsias principalmente "E. Arequitas" de flor blanca.

sta Teresa
Hydromistria stolonifera



Carraza del Orequita
Dieguito y el Nane -
13. IV. 1946



penitente

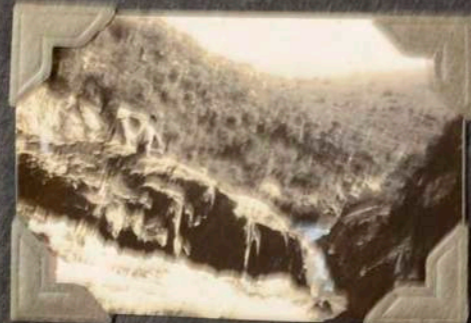
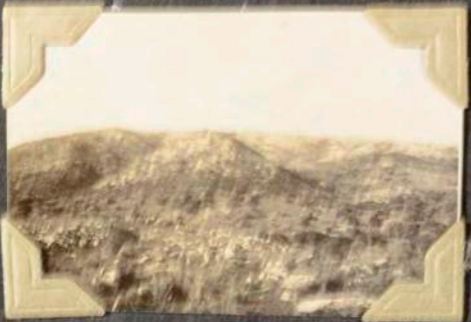

*Quasi en el cerro Arquiota
Cerro de Animas.*

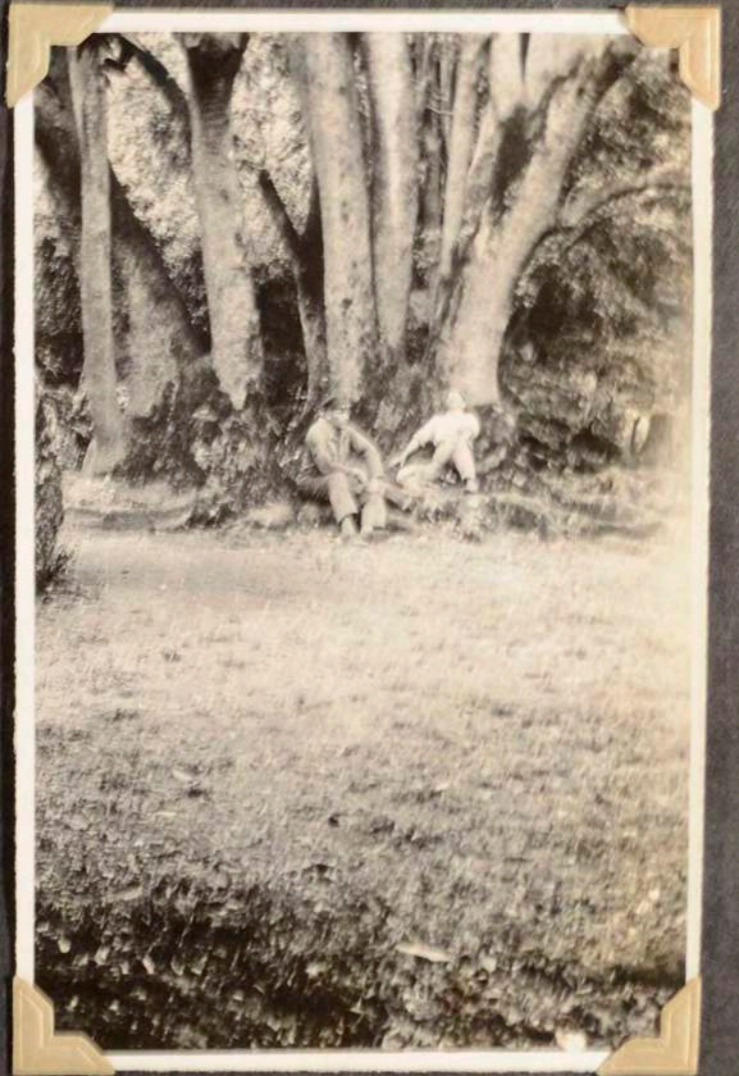



Departamento de Rivera
La cuchilla Negra, cerca de la estación Tranqueras (Buen Retiro)
I. 1941.
Excursión Chibataroff, Legrand.



Departamento de Rivera
La cuchilla Negra, cerca de la estación Tranqueras (Buen Retiro)
I. 1941 -
Excursión Chebataroff, Legend.

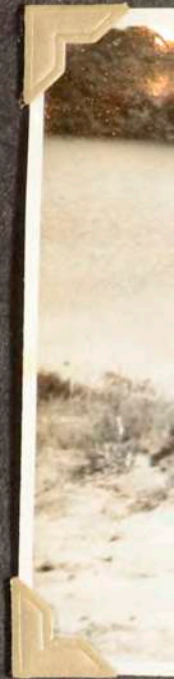



Recuerdo de un baño en la laguna de "Rincón de Cabrera"
Dic. 1934



Bubi, Carlitos, Mario Cassere y Baltasar
en el río Mj - XII. 1934.



Un mendigo pintoresco
Solís de Matasajo?



Punta Ballena
"La Gruta" IV. 1945.

Grupo de pescadores
acurrucados en la caverna.





Sierra de Minas : cerros Grandes
fot. Chebatara S



Taysandú : palmas en Cuchilla San Jori
14. 2. 1939 foto Lambert, geólogo.



Clavel del aire del Arequito
Tillandsia Arequitate.



Punta Ballena IV. 1945
A la derecha, entrada a la caverna.





Un peñedo lavado en la Angostura (Castillos)
4 a 10 de la noche!



Excursion Rocha - Laguna Negra -
Marzo 1934 -
R. Vaz Ferreira, Rizzo, Baltasar, Legrand.



Desde la cumbre del cerro de Animas
mirando hacia el Este - fot. Chebatanoff.



Un pequeño pueblo -



Alrededores de Castillo - Palma lutea!



Rizzo con un gaurán herido.



La maliza en los bañados cerca de
paso Quirino sobre el río Tacuarembó -
Estancia Muller de Berg - Enero 1940



Río Cuñapirú (Riviera) Enero 1940
Esperando la balsa.



Inmediaciones de la Grotta de los Cuervos
dep. Tacuarembó - Enero 1940



Valle Edén (Tacuarembó)
Desde el ferrocarril.



En el pueblo de Paso del Barracho (rio Tacuarembó)
enero 1940 - Excursion Chubataroff, Legrand.



Mussurana de 1.60 m. muerta en la
estancia de Mollen de Berg (Tacuarembó) 1.940
Excursion Chubataroff, Legrand.



"Rancho de Cabrera"
Estancia A. Beisso - R. Vaz Ferreira
15. XII. 1934.

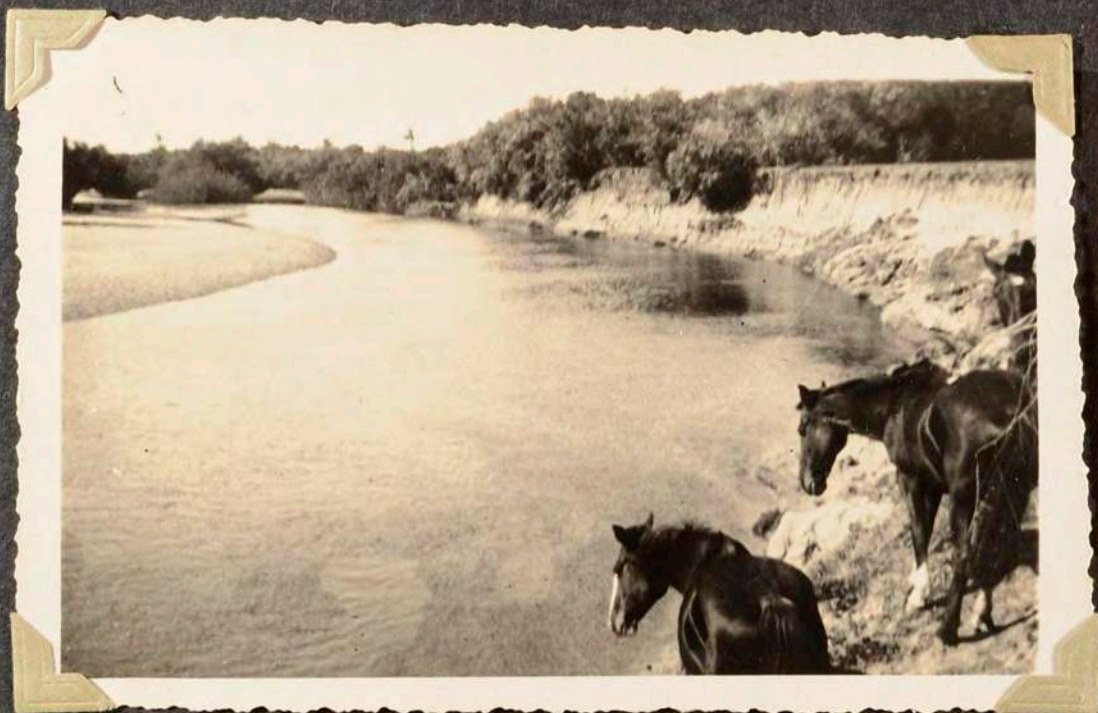

Rio Olimar cerca de treinta y tres, estancia Barreto -
20 de abril 1935 - Excursion Raul y Mario Vaz Ferreira, Legrand



No figuran: U. Mones y D. Legrand
 Mones M. Vaz Ferreira Ferreira Berputi Pereira† A. Olivera
 Carbonell R. Vaz Ferreira Baltasar

Puente del río Negro en S. Gregorio



Eduardo y Raul Vaz Ferreira y Baltasar
 con la familia del presbitero de Rincon de
 Calera, estancia A. Beriso - XII. 1934.



Excursion a la Quebrada de los Cuervos - Abril 1936
 Dep. de Treinta y tres - Sierrania del Yerbol.



Las 2 carpas del campamento.
 fot. Olivera



En la balsa del río Negro (Pasos de los Toros)



Sierra Mahoma



Un "urubi" Cathartes - Sierra Mahoma



Sierra Mahoma

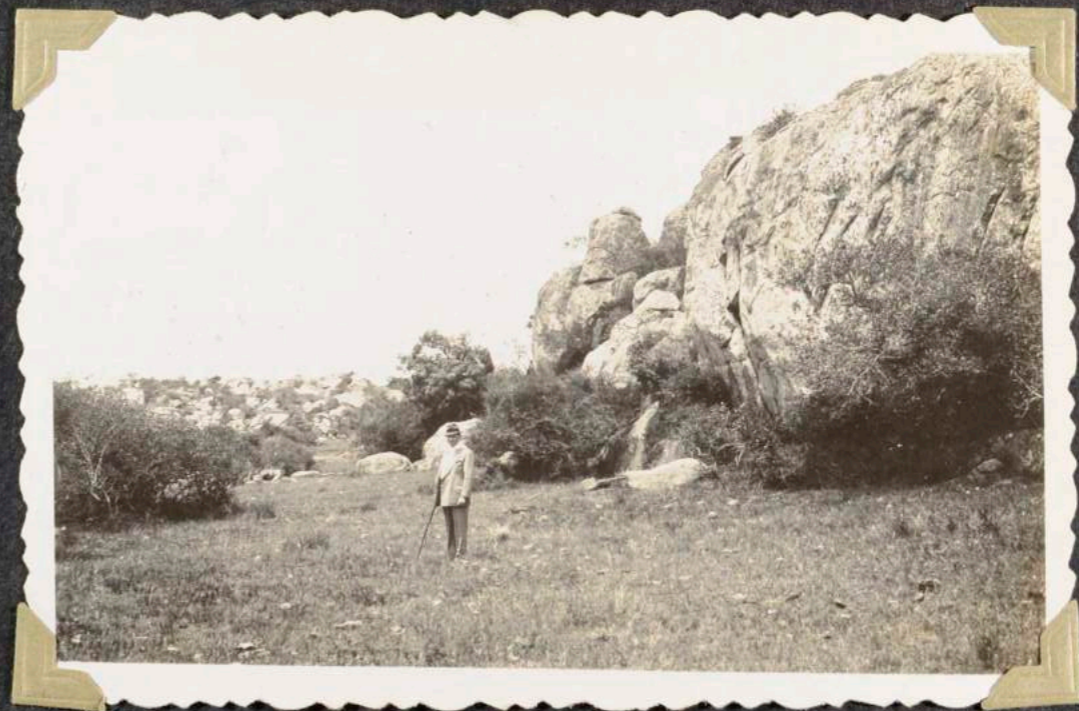

M^{re} A. Teisseire en la sierra de Mahoma



Interior de monte en "Rincón de Cabrera" estancia de don A. Beisso en Durazno sobre el río Negro - Diciembre 1934 - Excursión Eduardo y Raúl Vaz Ferreira, Leopoldo, Baltasar, Camelin (*Rapanea lactovirens*) de 1 m. de diam.



Potrero "Las Calaguales" en la estancia de Beisso. Sebos cargados de brutes (*Cathartes*)



Palmera y cocos *Romanzoffiana* en el Olimar (veinte y tres) 20. IV. 1935 -



Interior del monte -



Rincón de Cabrera - Laguna cerca del río Negro - 15. XII. 1934



El yerbalito, en la Quebrada de los Cuervos
fot. Olinera



Un aspecto en la Quebrada de los Cuervos
fot. Olinera



Aragati 24. XTT. 1939. Costa del río de La Plata
al lado del arroyo Pavón -



Alrededor de Carrasco 1939?
Elbe y Die guía



Alrededor de Carrasco.



El guía internándose en la Quebrada de los Cueros.

A



Como se va talando el monte en la parte mas lejana al rio -
Ver la fila de monte en la fig. E, tomada lateralmente.
C

B



Cuchillas; el puerto y barrancas en la Boca. 18.X.41.

D



Barranca de limo rojo, en el lugar llamado La Boca
(arroyo Cuchillas) 13. oct. 1941



Rio Uruguay visto desde el monte, arriba de la barranca.
La Boca 18. oct. 1941.



Línea de monte perpendicular al río Uruguay, de más o menos 1 km. de ancho desde el río. Al lado, el trigal que reemplazó al monte.



Restos del antiguo monte del río Uruguay en los trigales de La Boca (Cunchillas, dep. Colonia) - Foto sacada desde un resto de monte sobre el río, mostrando 4 o 5 testigos del bosque desaparecido.



En Puerto del Inglés (Arroyo Rosario)
Sta Píneyria, Elba y Dieguito - Oct. 1941.

H



Cerro de San Juan (Colonia) 18. X. 1941

I



D: Boerger y S^a en la Estanzuela - X. 1941 -



Vivero crepus (Ruprechtia polystachya)
río Ulinar. 20. IV. 1935 -



D: A. Boerger y F. Rosa-Melo en viaje a Rio -



Peñascos con arbustos en
Sierra Mahoma - Fagara (tembetari) y *Myscenzonia glaucescens* (multa)



En viaje al Congreso Botánico
de Rio - Oct. 1928 - Dr. Bourque,
Rose-Mati y Señora de Bourque.



Rio Olivera Rio Olimar inundado -
fot. Olivera -



Orillos del río Uruguay (Rio Negro)
Matas de caña blanca (*Nyctes minea*) y un árbol de rebajay
Hexachlamys edulis - fot. Chebataroff.



Playa Sta Rosa (Carrasco)



Barrancas de Mauricio (Dep. to S. Jose)
Excursion Chebatanoff, Legrand



Phot. Chebatanoff



Phot. Chebatanoff



Acantilados
de
limo pampeano
erosionado por el río
de la Plata, en el de-
partamento de San José.
Barrancas de Mauricio.



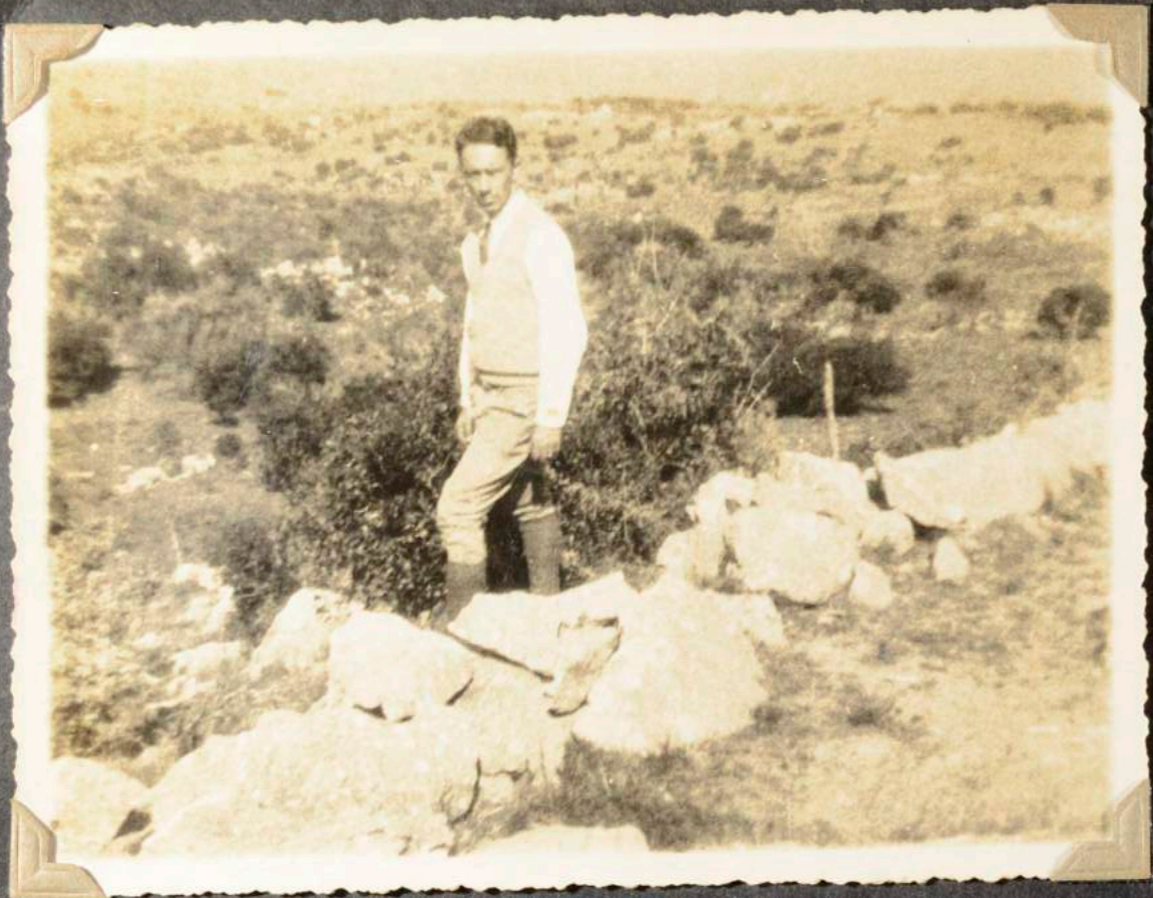

Excursión cinegetica a la cuchilla Gomez (Minas)



Prof. A. Castellanos (botánico) en el centro
D. LeGrand y F. Rosa-Mato, frente a "La Carreta" - Montevideo.
1938?



Faja de monte alrededor de la laguna Castillos
dominando los ombúes - fot. D^r J. Schroeder III. 1920



Cerro Arquita - fot. D^r J. Schroeder 1921.